

Skype – når du er i gang (indstillinger)

Log on

Hvis du altid bruger den samme computer, kan du indstille Skype til at åbne dette login-vindue og automatisk logge dig på Skype.

Start Skype automatisk

Du kan vælge at Skype altid starter, når du tænder computeren.

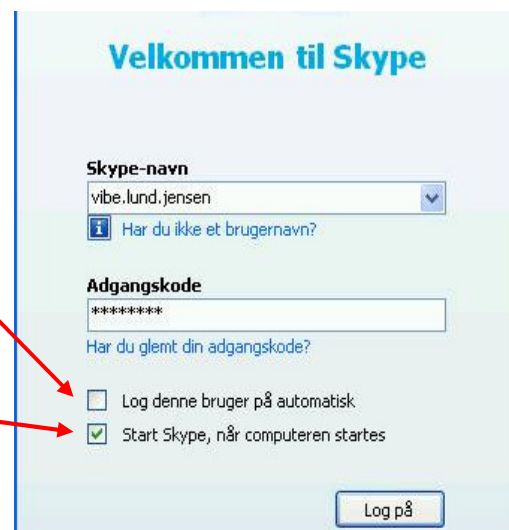

Opstartsindstilling for Skype

Gå ind under menuen:
Funktioner → Indstillinger
→ Generelle indstillinger.



Generelle indstillinger

I generelle indstillinger har du flere indstillingsmuligheder. Her kan du bl.a. indstille:

- Lydindstillinger
- Lyde
- Videointstillinger
- Meddelelser
- Chat

Klik på den indstilling, du ønsker at ændre.

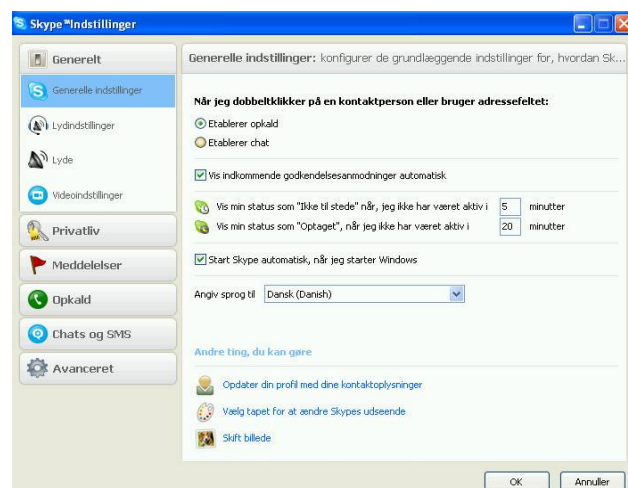

Din personlige profil

Gå til filer → personlig profil og dette vindue viser sig:

Under din personlige profil kan du skrive oplysninger om dig selv. Du vælger selv, hvilke oplysninger andre skype-brugere skal have adgang til. De oplysninger, du skriver i kolonnen til venstre, har alle skype-brugere adgang til. De oplysninger, du skriver i kolonnen til højre, har dine kontaktpersoner adgang til. Når du har skrevet oplysningerne, skal du klikke på 'Opdater'

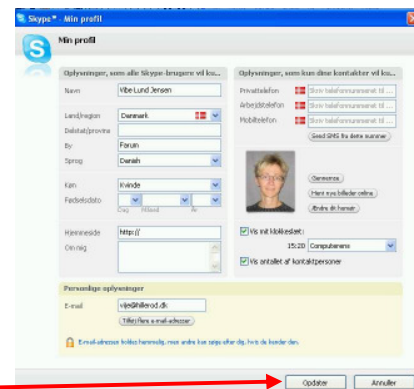

Personlige indstillinger

Du kan personliggøre din profil ved at lægge et billede ind af dig selv, som andre Skypebrugere kan se.

Sådan gør du:

- 1) Gå til filer → personliggør → udskift dit billede (1).
- 2) Du får nu mulighed for via 'Gennemse' at finde det ønskede billede i en mappe på computeren.
- 3) Billedet bliver lagt ind i dit Skype billedbibliotek. Herfra kan du vælge det ønskede billede og klik 'Vælg'.

1.



2.

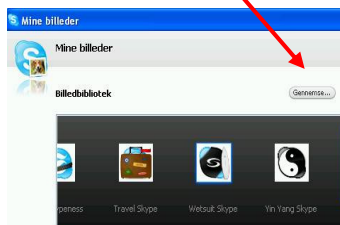

3.

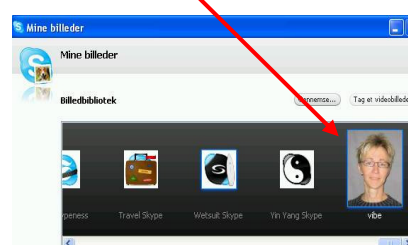

Hvis du har et webcamera tilsluttet din computer, kan du tage et billede med det. Billedet bliver automatisk lagt ind i dit Skype-billedbibliotek.

Blokere kontaktpersoner

Du har mulighed for at blokere en kontaktperson, som du ikke længere ønsker kontakt med: Højreklik på brugernavnet i dit kontaktpersonkartotek og vælg "Bloker denne bruger".

Hvis du ikke har kunnet besvare et opkald

Hvis nogen har prøvet at ringe til dig, uden du har svaret, er det markeret med et lille flag henover Skype-symbolet i proceslinjen nederst til højre på skærmen.



Se dine nye meddelelser

Når du åbner Skypevinduet, kan du se hvor mange nye meddelelser, du har modtaget. Ved et klik på flaget kan du se meddelelsen.



Dine tidligere opkald

I fanebladet "Oversigt", kan du se historikken for dine opkald - de besvarede såvel som de ubesvarede opkald.

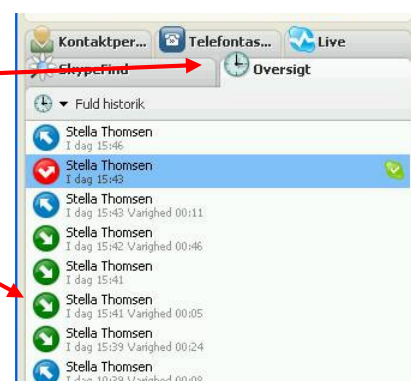

Webkamera - Gode tekniske råd

Webkameraet bør have en opløsning på 640x480 pixels. Det er standard for de fleste kameraer.

Mange kameraer har indbygget lys, hvilket kan anbefales da det giver et mere tydeligt billede. Hastigheden på internetforbindelsen har stor betydning for billedkvaliteten. Upload-hastigheden bestemmer kvaliteten for billedet du sender afsted, downloadhastigheden for billedet du modtager. De fleste ADSL forbindelser er asymmetriske. Derfor er upload-hastigheden betydeligt mindre end download-hastigheden. Med en upload-hastighed på 256 KB/sek. kan du sende et pænt kvartskærmsbillede til din modtager, mens et pænt fuldskræmsbillede kræver en upload-hastighed på 768KB/sek.

Brug af webkamera

Når du skal anvende webkameraet skal du huske at aktivere det. Det gør du ved at klikke på den blå bar 'Start video'.

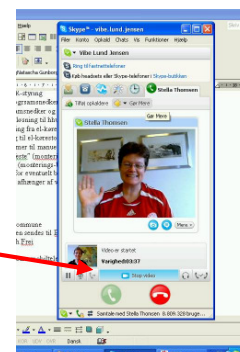

Webkamera - tre indstillingsmuligheder

Der er tre indstillingsmuligheder af billedet fra dit webkamera. For at ændre i billedets størrelse skal du køre musen ind over billedet, derefter kan du gøre det mindre eller større.

A

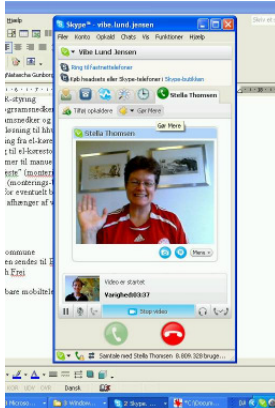

B

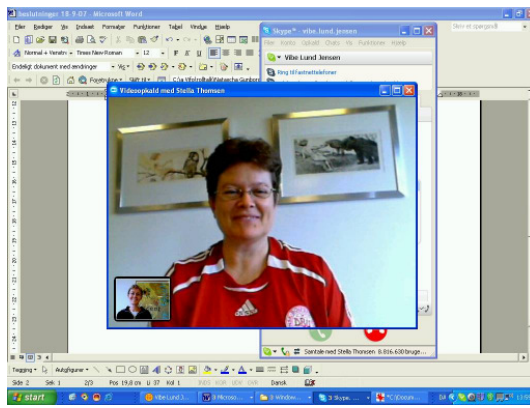

C



Du kan sætte dine videoindstillinger under menuen:

Funktioner → indstillinger → videoindstillinger.

Fx kan du indstille at video startes automatisk, når du ringer.

